

Ambito Speciale di Riqualificazione Urbane  
 area ex Verrina  
**P.U.O.**  
 Planimetria Primo Livello:  
 GSV Commerciale

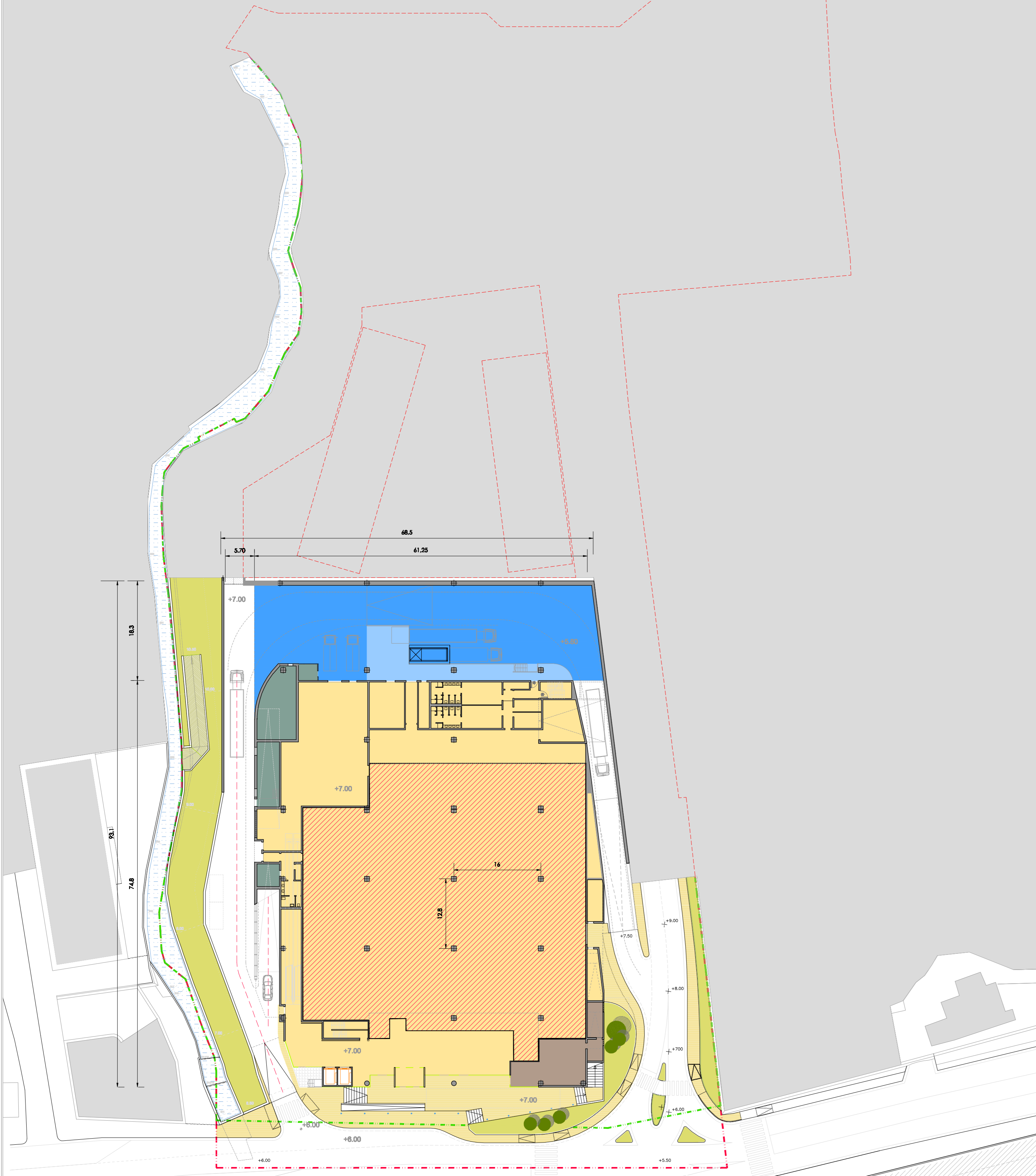

Comm.le GSV S.A. mq 4.075.....di cui  
 mq 2.500 S.N.V.    Esercizio di vicinato mq 125 di cui 100 SNV)  
 Area Merci Carrabile Coperta mq 900     Area Scarico Merci mq 160    Loc.Tecnici GSV NO S.A.

Ambito Speciale di Riqualificazione Urbane  
 area ex Verrina  
**P.U.O.**  
 Planimetria Secondo Livello:  
 1° Parcheggi Pertinenziali per  
 commerciale e residenze



Parch. Pertinenziale Residenze e Esercizi di Vicinato/Connettivo Urbano: SPL = mq 2.185     Pert.nze Residen.li (no SA/SPL)  
 Parch. Pertinenziale Commerciale GSV\_Alimentare: SPL=mq 4.700 Primo Livello     Pert.nze Comm.li (no SA/SPL)

Ambito Speciale di Riqualificazione Urbane  
 area ex Verrina  
**P.U.O.**  
 Planimetria Terzo Livello:  
 2° Parcheggi Pertinenziali per commerciale GSV  
 Piano Terra: Esercizi di Vicinato/Connettivo Urbano

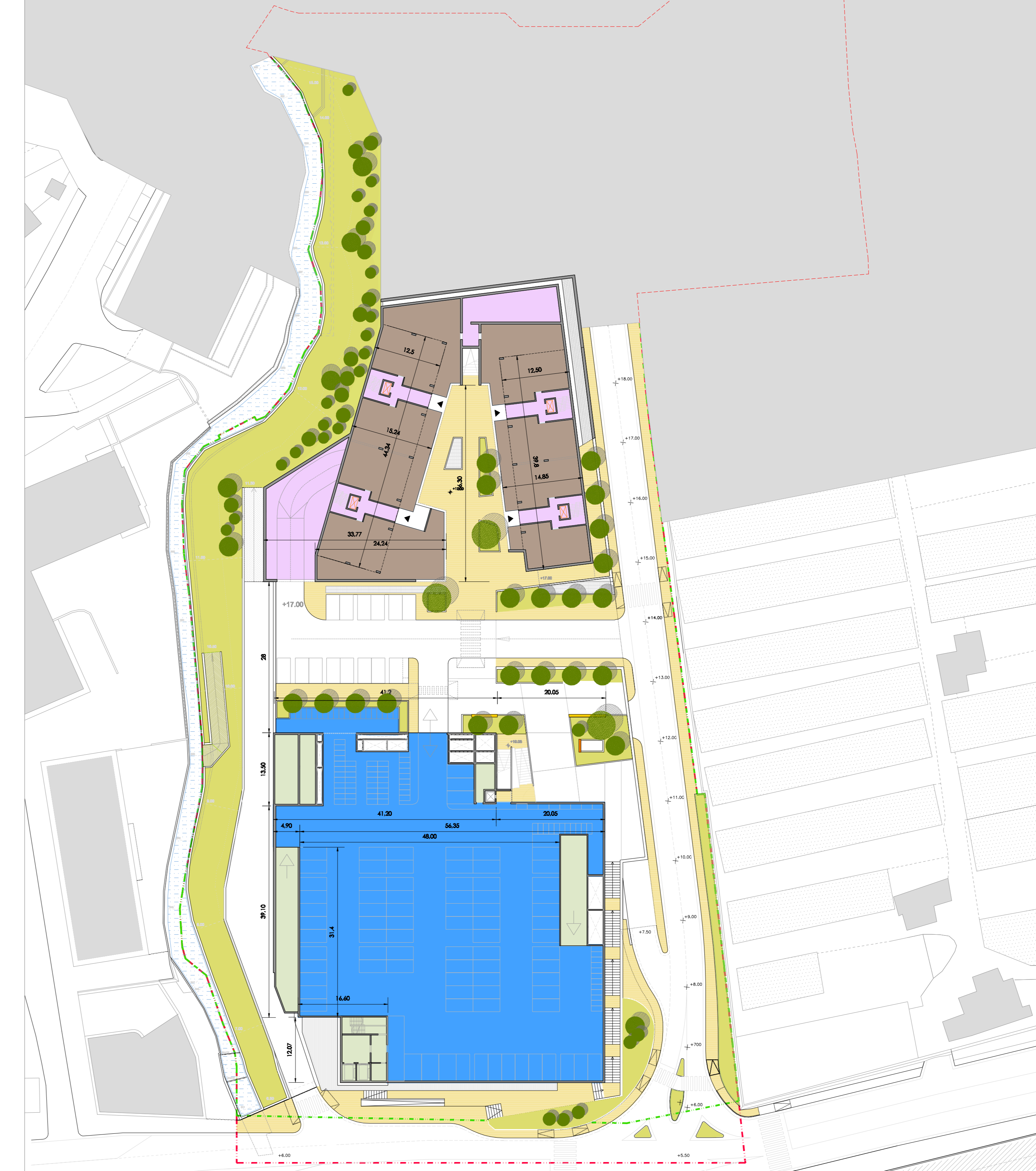

Esercizi Commerciali di Vicinato / Connettivo Urbano: S.A. mq 1.260     Pertinenze Residenze/E.di V. (no SA)  
 Parch. Pertinenziale Commerciale GSV SPL= mq 3.050 - Secondo Livello     Pertinenze Comm (no SA/SPL)

<b>COMUNE DI GENOVA</b>		AMBITO DI RIQUALIFICAZIONE AREA EX VERRINA - GENOVA - MUNICIPIO VII PONENTE	
PROGETTO URBANISTICO OPERATIVO <b>P.U.O.</b>			
5			
4			
3			
2			
1	05/08/2016	Revisione a seguito Osservazioni Di. Urbanistica 23.06.16 - 08.07.16 - 22.07.16	FP-CL    FP    SA
0	14/12/2015	PRIMA EMISSIONE	FP    FP    SA
EMANARE/ DATA	DESCRIZIONE DELLA REVISIONE		DEGNATO    CONTROLLATO    APPROVATO
COMMITTENTE:		IDENTIFICATIVO FILE:	
SALATI ARMANDO S.p.A.		SALATI ARMANDO S.p.A.	
Via S. Bartolomeo 1 - 16121 Genova		Via S. Bartolomeo 1 - 16121 Genova	
C.F./P.IVA 032029110		C.F./P.IVA 032029110	
C.F./P.IVA 032029110		C.F./P.IVA 032029110	
PAM Pannofino S.p.A.		PAM Pannofino S.p.A.	
Via del Lavoro, 8 - 10128 Torino (TO)		Via del Lavoro, 8 - 10128 Torino (TO)	
C.F./P.IVA 02245410012		C.F./P.IVA 02245410012	
ARGOMENTO TAVOLA:		SCHEMI PLANIMETRICI LIVELLI 1,2,3	
PROGETTO ARCHITETTONICO:		CD PROGETTO:	
fpa		fpa	
fabio pannofino		fabio pannofino	
Arch. Fabio Pannofino		Arch. Claudio Levin	
Arch. Claudio Levin		Arch. Elis Hultado Oliver	
VER_PUO_DIS_PUO_A_5_01		VER_PUO_DIS_PUO_A_5_01	
1:500		1:500	
FOGLIO: 5		FOGLIO: 5	
DE: 01		DE: 01	
REV: 01		REV: 01	